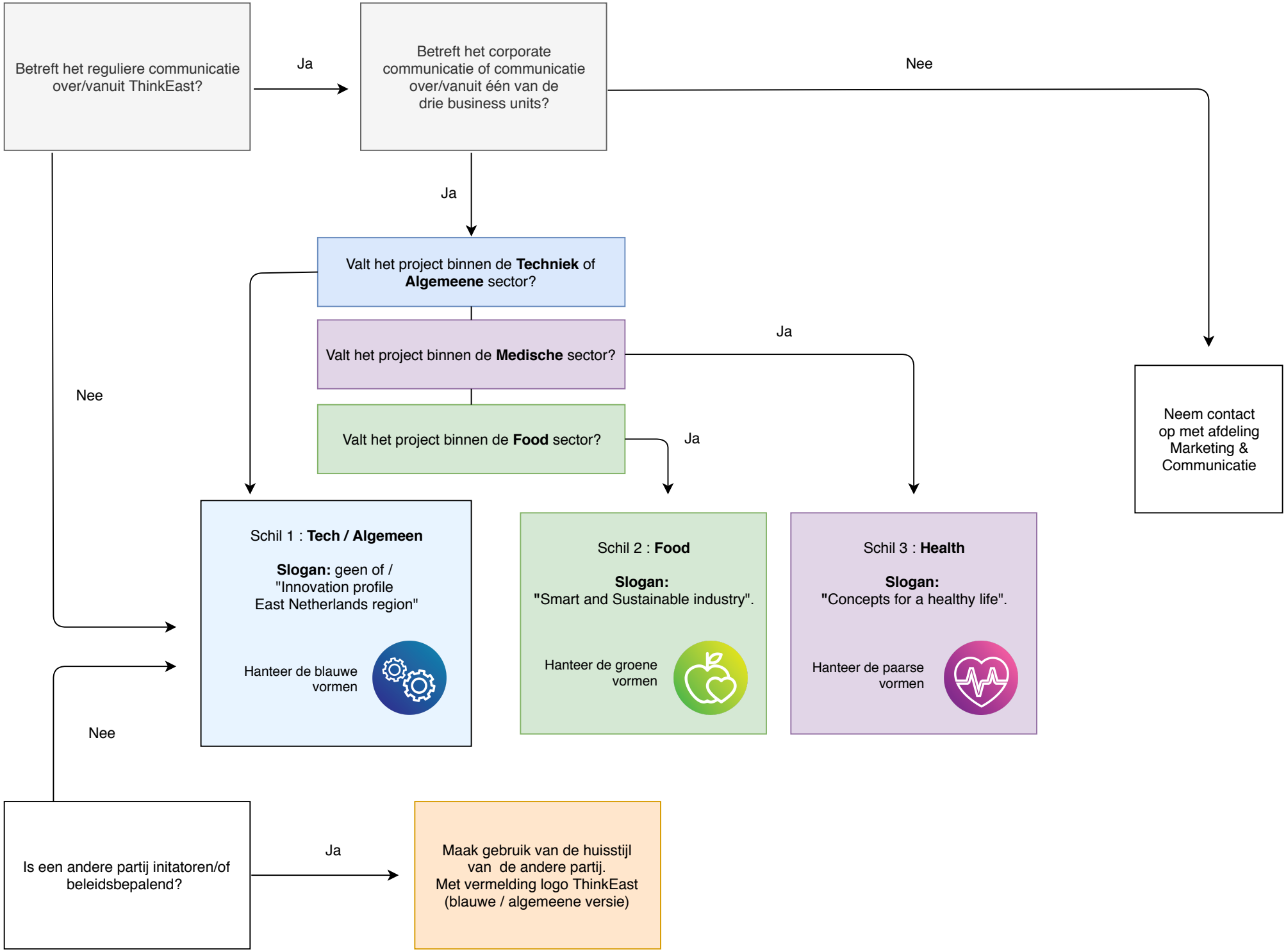
Betreft het reguliere communicatie over/vanuit ThinkEast?
Ja
Betreft het corporate communicatie of communicatie over/vanuit één van de drie business units?
Nee
Ja
Valt het project binnen de **Techniek** of **Algemeene** sector?
Valt het project binnen de **Medische** sector?
Ja
Valt het project binnen de **Food** sector?
Ja
Nee
Neem contact op met afdeling Marketing & Communicatie
Schil 1 : **Tech / Algemeen**
Slogan: geen of / "Innovation profile East Netherlands region"
Hanteer de blauwe vormen
Schil 2 : **Food**
Slogan: "Smart and Sustainable industry".
Hanteer de groene vormen
Schil 3 : **Health**
Slogan: "Concepts for a healthy life".
Hanteer de paarse vormen
Nee
Is een andere partij initatoren/of beleidsbepalend?
Ja
Maak gebruik van de huisstijl van de andere partij. Met vermelding logo ThinkEast (blauwe / algemeene versie)